Inner Wheel Club di Rovereto

Distretto 206 C.A.R.F. – Italia
International Inner Wheel

Anno Innerino 2022/2023 **Bollettino n. 2 Settembre 2022**

Presidente:
Carmen Maria Sacchiero Ballotta

Vice Presidente:
Marialisa Visconti di Modrone Brivio Viaro PHF

Immediate Past Presidente:
Mariateresa Aita Rocchetti PHF

Segretaria:
Annamaria Trentini Benedetti

Tesoriera
Nives Giordani Chiusole

Addetta Stampa:
Antonella Sartori Caracristi

Addetta Servizio Internazionale:
Lucia Frisinghelli Raffaelli

Consigliere:
Maria Andreolli
Donata Loss
Maria Lisa Dossi Keramidas
Clara Benoni Mazzucchi
Maria Pia Necchi Ghiri Zanotti
Mariarosa Semborowski Strafellini

Delegate al Comitato di Distretto:
Mirta Anichini Gozzer
Franca Matteotti

Delegate Supplenti al Comitato di Distretto:
Luisa Gabrielli Sartori
Claudine Schwalm Le Dauphin

Responsabile Internet:
Antonella Sartori Caracristi

AGENDA DI CLUB

Mercoledì 5 ottobre
Ore 18.00 Tavola Rotonda dal titolo "Valore donna: Testimonianza di Leadership Femminile"
Sala conferenze della Fondazione Caritro – Piazza Rosmini - Rovereto

Sabato 8 ottobre
Ore 12.00 Cerimonia del 25° anniversario di fondazione del Club Inner Wheel di Rovereto
Presso la Cantina Vivallis di Nogaredo

Mercoledì 19 ottobre
Ore 18.00 Comitato Esecutivo di Club su piattaforma Zoom

Giovedì 20 ottobre
Ore 16.30 Assemblea di Club, a seguire Relazione della Socia Lisa Dossi Keramidas dal titolo: "La donna Africana"
Presso la Sede del Rotary Club di Rovereto - Via Carducci n. 13 Rovereto.

Venerdì 28 ottobre (pomeriggio), sabato 29 e domenica 30 ottobre
15° Mercatino Vintage
Presso la Casa Natale A. Rosmini in Corso Rosmini n. 28 (al piano terra) Rovereto.

Per motivi organizzativi, si prega di comunicare la partecipazione a ciascuno degli eventi sopra elencati alla Segretaria del Club: Annamaria Trentini Benedetti n. cell: 347 4604594 – email: annamaria11ab@mail.com)

Vita del Club

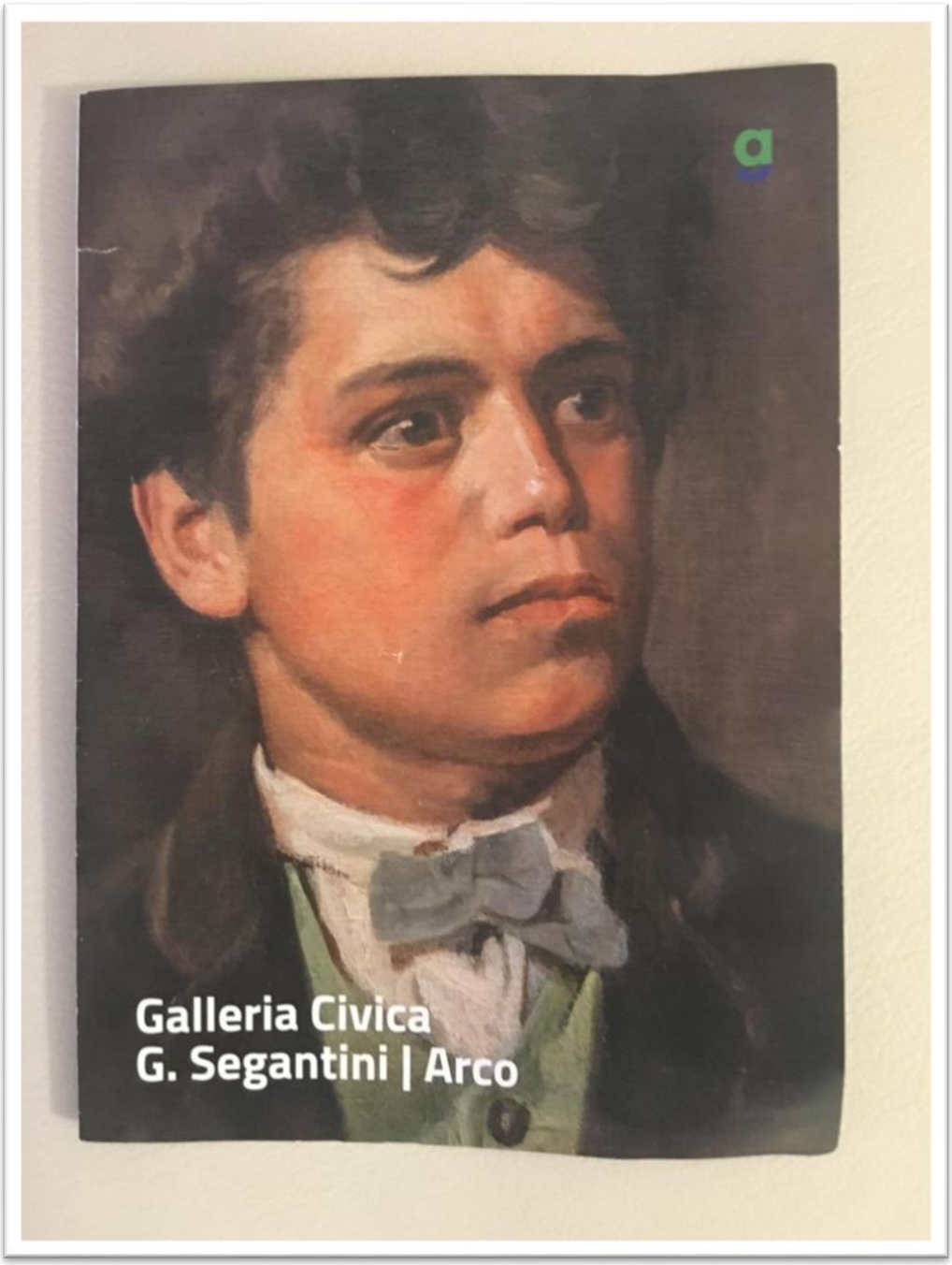

Un nutrito numero di Socie ha partecipato alla prima uscita dell'anno Inner Wheel 2022/2023, meta la Galleria Civica G. Segantini ad Arco. L'invito è giunto dall'Assessore alla Cultura del Comune di Arco Dott. Guido Trebo, che aveva partecipato come ospite alla Cerimonia del passaggio di Consegne del nostro Club, avvenuta proprio nella cittadina arcense, nel giugno scorso.
La Galleria, situata nello storico Palazzo dei Panni edificato alla fine del 1600, è attiva dal 2001 come spazio per mostre di arte moderna e contemporanea, dopo la mostra celebrativa nel 150° anniversario della nascita di Segantini, dal 2015 lo spazio ospita la collezione di proprietà del Comune di Arco che ne ha assunto la gestione. L'allestimento è stato possibile grazie al supporto e alla collaborazione

del Museo di Arte Moderna e Contemporanea di Trento e Rovereto, con il supporto finanziario di un Istituto di Credito locale e di alcuni collezionisti privati.
Noi Socie siamo state affascinate dal racconto appassionato della Guida, Dottoressa Giancarla, che ci ha accompagnate alla scoperta del pittore Giovanni Segantini (nato ad Arco, 1858 e morto a Schafberg in Austria, 1899). Sono stati ripercorsi i momenti più significativi della sua vita, la nascita in una famiglia in condizioni economiche precarie, la morte in giovane età della madre ed il suo conseguente trasferimento a Milano, il periodo vissuto in riformatorio ed infine l'affidamento al fratellastro in quel di Borgo Valsugana. Il ritorno a Milano e l'iscrizione ai corsi serali dell'Accademia di Belle Arti di Brera, avendo negli anni sviluppato la passione per la pittura ed una conoscenza artistica. Si trasferisce poi in Brianza dove conosce la donna che diverrà la sua compagna di vita: Luigia Bugatti.
Oltre alla biografia di Segantini, attraversando le sale e soffermandoci sulla visione dei dipinti esposti, siamo state rese edotte dei diversi stili pittorici che hanno caratterizzato la sua produzione, così diversi tra loro, dalla prima fase caratterizzata da una pittura a tinte scure , si passa alla fase dove nei dipinti emerge la luce, che deriva dal fatto di vivere in quel periodo sulle montagne della Brianza (ambientazioni bucoliche e soggetti ispirati alla vita contadina) sfociando successivamente nel divisionismo, con il suo trasferimento nel cantone dei Grigioni, diventandone uno dei massimi rappresentanti.

A MESSA PRIMA

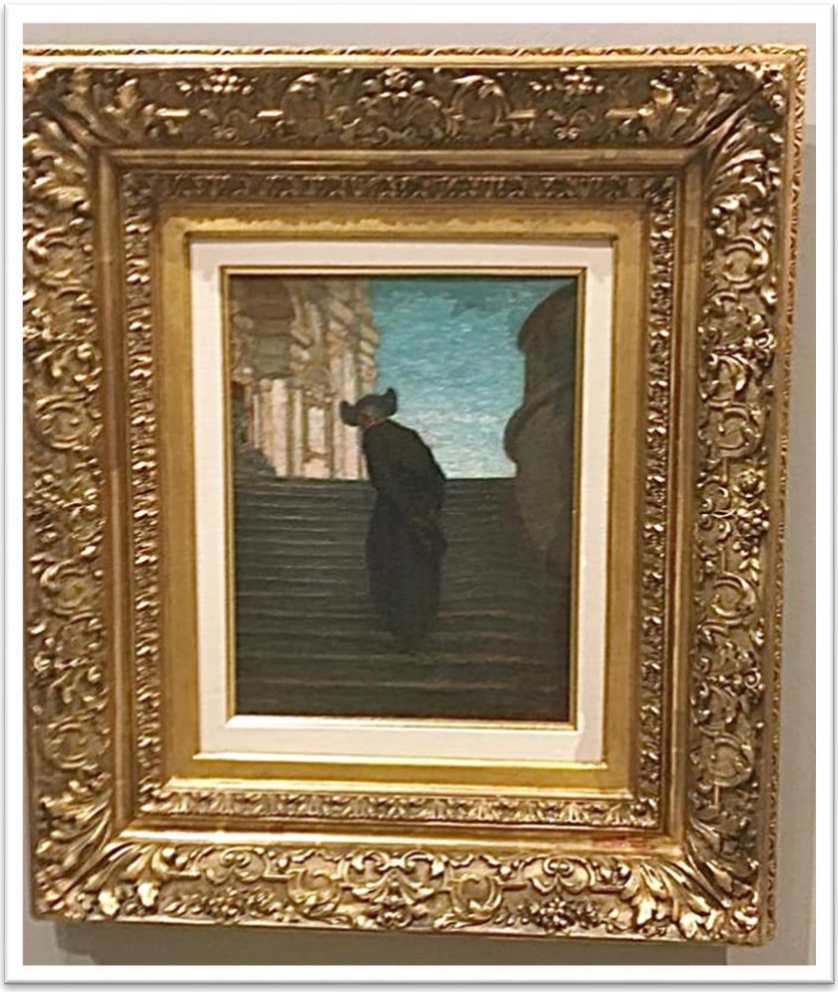

Sono 22 le opere in esposizione, in quattro sale, provenienti da tutto il Trentino, nella Galleria vi è anche una sala video interattiva e uno spazio didattico con laboratori per le scolaresche.
La scelta fatta è stata quella di esporre opere provenienti proprio da Arco e dal Trentino, ma anche di creare un percorso documentario che dimostra l'attenzione dedicata a ricordare Segantini fin dal 1899 con la concessione della cittadinanza onoraria e la targa sulla casa natale, iniziative che si attuano poche settimane dopo la morte improvvisa del pittore, avvenuta in giovane età, più tardi il monumento a lui dedicato e l'intitolazione della via più importante della città.
Il percorso termina, infatti nella sala nella quale sono conservati gli oggetti che evidenziano il legame che corre, da sempre, fra la città di Arco il più celebre dei suoi cittadini, il pittore Giovanni Segantini.

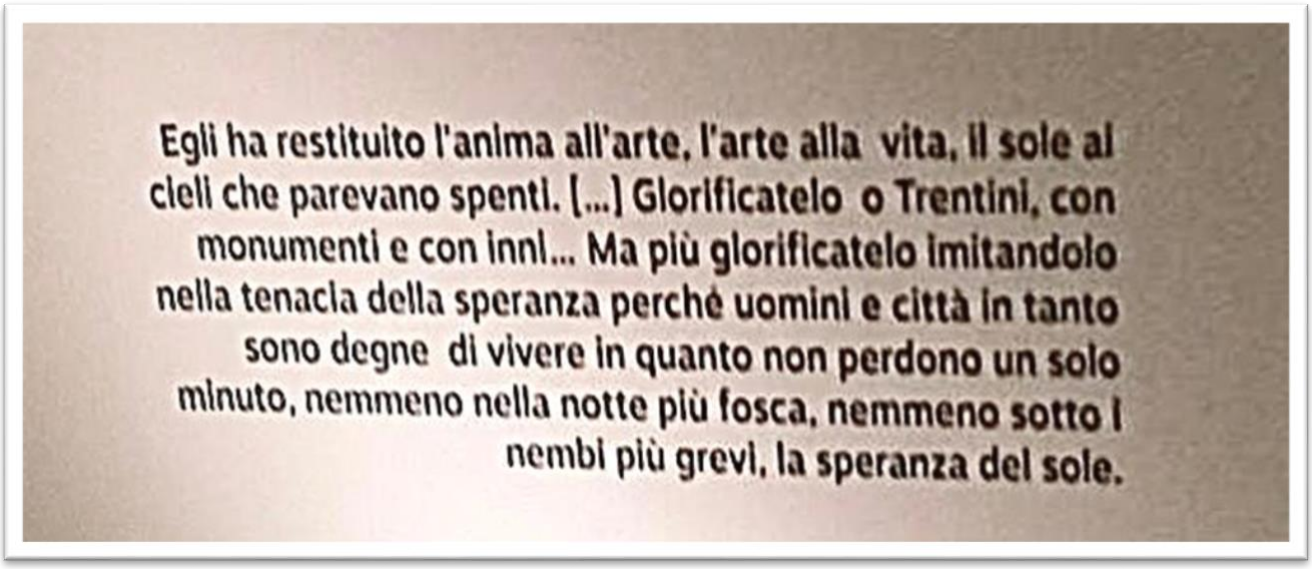

Dopo la visita è seguito un breve momento conviviale, all'interno della struttura, gentilmente offerto dallo stesso Assessore, che ha dolcemente concluso il pomeriggio culturale ed amicale, vissuto in vero spirito Innerino.

Partecipazione ad eventi di altri club

Festeggiamento per i 33 anni del Club contatto di Arzignano

Sabato 10 settembre la Presidente e alcune socie hanno accolto l'invito del Club di Arzignano, nostro Club Contatto, a partecipare alla festa per i loro 33 anni di Club.
Assistite da una brillante giornata di sole, le care amiche del Club di Arzignano hanno saputo creare un clima di festosa amicizia accogliendoci in un incantevole parco che fa da specchio alle maestose Barchesse Pigafetta Trolio sede dell'evento.

La buona musica, il buon cibo e il ritrovarsi tra amiche sono stati cornice ideale per una ricorrenza così importante per il Club di Arzignano.

Prima Assemblea Distrettuale – Distretto 206 C.A.R.F. –

Venerdì 23 settembre 2022

IL CENTRO STORICO DI PADOVA
Itinerario attraverso le sue piazze

PROGRAMMA
Punto di ritrovo di fronte al municipio di Padova
"Palazzo Moroni"

h. 18.30 Visita guidata delle piazze di Padova

h. 20.00 Apericena al Caffè Pedrocchi

COMITATO DI DISTRETTO

COMITATO ESECUTIVO 2022 - 2023

Governatrice
Amelia Sales Vella

Vice Governatrici
Marzia Ermentini Bonfanti
Isabella Lombardo Marani

Imm. Past Governatrice
Marina Baldassi Pletti

Segretaria
Anna Madurelli

Tesoriere
Annamaria Fornara Chenet

Chairman del Comitato all'Espansione
Carla Saleri Casari

Chairman del Comitato al Servizio Internazionale
Laura Hauser Donati

Editor
Raffaella Vazzoler Saibene

DELEGATE DEI CLUB DEL DISTRETTO

MEMBRI COMITATO PERMANENTE ALL'ESPANSIONE
Patrizia Bertagna Olivieri

MEMBRI COMITATO PERMANENTE DEL SERVIZIO INTERNAZIONALE
Antonella Beber Perini
Paola Caobelli Pea
Mara Comin Tegon

RESPONSABILE INTERNET DISTRETTUALE
Emanuela Ferri Meli

SEGRETERIA ORGANIZZATIVA
Anna Madurelli
cell. 349 8851130 • iiw.it.district206@gmail.com
Annamaria Fornara Chenet
cell. 335 7075790 • aachenet@gmail.com

DISTRETTO 206 • ITALIA
International Inner Wheel

1^ Assemblea del Comitato di Distretto

Padova - 24 settembre 2022
Crowne Plaza Hotel

Governatrice anno 2022-2023
Amelia Sales Vella

PROGRAMMA

h. 8.45 Apertura Segreteria
Registrazione Delegate e Socie
Prenotazione interventi
Caffè di accoglienza

SALA DELLE FESTE

h. 9.45 Cerimonia di apertura dei lavori
Onore alle bandiere

INDIRIZZI DI SALUTO

Governatrice
Amelia Sales Vella

Presidente Club di Padova
Oretta Pusterla Giachin

Autorità Rotariane e Civili

h. 10.15 Appello dei Club e delle Delegate
Verifica del quorum

h. 10.30 RELAZIONI

PRESIDENTE CONSIGLIO NAZIONALE ITALIA
- ***Angela Azara Imbesi***

RAPPRESENTANTE NAZIONALE
- ***Donatella Nicolich Polizzi***

GOVERNATRICE DISTRETTO 206 ITALIA
- ***Amelia Sales Vella***

SEGRETARIA DISTRETTUALE
- ***Anna Madurelli***

Ratifiche - Emendamenti alle proposte di emendamenti ai Regolamenti Nazionali 2019 della Prima Agenda per l'Assemblea Generale Nazionale di Roma (maggio 2023)

Proposte di emendamenti allo Statuto 2021 per la Convention di Manchester 2024

Nomine - Responsabile Internet Distrettuale 2023 - 2024
Comitato per l'Editoria 2022- 2023

TESORIERE DISTRETTUALE 2021-2022
- ***Annamaria Fornara Chenet***
Approvazione rendiconto economico finanziario consuntivo anno 2021-2022

TESORIERE DISTRETTUALE 2022-2023
- ***Annamaria Fornara Chenet***
Approvazione rendiconto economico finanziario preventivo anno 2022-2023

- CHAIRMAN DEL COMITATO ALL'ESPANSIONE
Carla Saleri Casari
- CHAIRMAN DEL COMITATO AL SERVIZIO INTERNAZIONALE
Laura Hauser Donati
- EDITOR DISTRETTUALE
Raffaella Vazzoler Saibene
- RESPONSABILE INTERNET DISTRETTUALE
Emanuela Ferri Meli
- Interventi prenotati delle Delegate e delle Socie

h. 13.00 CONCLUSIONE LAVORI

h. 13.15 COLAZIONE DI LAVORO
presso ***AQuattro Restaurant***

Alla prima Assemblea Distrettuale svoltasi a Padova il 24 settembre scorso, hanno partecipato, rappresentando il nostro Club, la Presidente Carmen Maria Sacchiero Ballotta, la Past Presidente Mariateresa Aita Rocchetti PHF, la Segretaria Annamaria Trentini Benedetti, oltre alle Socie Franca Matteotti (in qualità di Delegata), Maria Lisa Dossi Keramidas e Maria Citroni.

.

Le numerose partecipanti all'Assemblea Distrettuale, nel momento di apertura della Cerimonia in ascolto degli inni in onore alle Bandiere.

Insieme a tutte le Socie del Club
un augurio di Buon Compleanno alle Amiche
che hanno compiuto gli anni

Nel mese Settembre

Gigliola Carollo Erspamer
Anna Maria Matuella Giuliani

L'anno Inner Wheel va dal 1° luglio al 30 giugno.
La Tesoriera ricorda alle Socie il pagamento della quota di iscrizione annuale,
***da pagare il 1° luglio** alle seguenti coordinate bancarie IBAN:*

CASSA RURALE ALTOGARDA – ROVERETO

IT09 Y080 1620 8000 0004 1101 384

Sede
Via Carducci, 13
Presso sede Rotary Club di Rovereto
38068 Rovereto (TN)

Contatti
Cell: +39 349 812427
(Presidente Carmen Maria Sacchiero Ballotta)
E-mail Club: iiw.it.clubrovereto@gmail.com
PEC Club: iiw.itclubrovereto@pec.it

I.W. Internazionale: www.internationalinnerwheel.org
I.W. Nazionale: www.innerwheel.it
I.W. E-mail Distretto 206: iiw.it.district206@gmail.com
I.W. PEC Distretto 206: distretto206iiw@pec.it
I.W. Inner Wheel Club Rovereto: www.innerwheel.it club rovereto
I.W. E-mail Club di Rovereto: iiw.it.clubrovereto@gmail.com
I.W. PEC Club di Rovereto: iiw.it.clubrovereto@pec.it